

LA PRESIDENTE
DIRECTION TRAITEMENTS
PÔLE INGÉNIERIE

Varilhes, le 8 novembre 2021

Affaire suivie par : Charlotte RENAUDIN / Loïc BOULBES

Objet : Demande d'examen au cas par cas préalable à la réalisation éventuelle d'une évaluation environnementale.

Préfecture de l'Ariège
Madame La Préfète
2, Rue de la Préfecture Préfet Erignac
09 000 FOIX

Madame la Préfète,

Veillez trouver en pièce jointe de ce courrier la demande d'examen au cas par cas préalable à la réalisation éventuelle d'une évaluation environnementale (Cerfa n°14734*03). Ce document vient en complément du porté à connaissance déjà déposé, concernant le centre de tri du Smectom du Plantaurel.

Mes services restant à votre disposition pour toute demande de renseignements complémentaires, je vous prie de recevoir, Madame la Préfète, l'expression de ma plus haute considération.

REÇU LE :
16 NOV. 2021
SGCD FOIX

La Présidente,
Florence ROUCH



PJ : Cerfa de demande d'examen au cas par cas préalable à la réalisation éventuelle d'une évaluation environnementale.

Demande d'examen au cas par cas préalable à la réalisation éventuelle d'une évaluation environnementale

Article R. 122-3 du code de l'environnement

Ce formulaire sera publié sur le site internet de l'autorité environnementale
Avant de remplir cette demande, lire attentivement la notice explicative

Cadre réservé à l'autorité environnementale

Date de réception :

Dossier complet le :

N° d'enregistrement :

1. Intitulé du projet

Modification des conditions d'exploitation du centre de gestion des déchets de Varilhes

2. Identification du (ou des) maître(s) d'ouvrage ou du (ou des) pétitionnaire(s)

2.1 Personne physique

Nom

Prénom

2.2 Personne morale

Dénomination ou raison sociale

SMECTOM du Plantaurel

Nom, prénom et qualité de la personne
habilitée à représenter la personne morale

Florence ROUCH - Présidente du SMECTOM du Plantaurel

RCS / SIRET

2 4 0 9 0 0 3 9 9 0 0 0 1 7

Forme juridique

Syndicat mixte communal

Joignez à votre demande l'annexe obligatoire n°1

3. Catégorie(s) applicable(s) du tableau des seuils et critères annexé à l'article R. 122-2 du code de l'environnement et dimensionnement correspondant du projet

N° de catégorie et sous-catégorie	Caractéristiques du projet au regard des seuils et critères de la catégorie (Préciser les éventuelles rubriques issues d'autres nomenclatures (ICPE, IOTA, etc.))
1. Installations classées pour la protection de l'environnement	b) Autres installations classées pour la protection de l'environnement soumises à enregistrement (pour ces installations, l'examen au cas par cas est réalisé dans les conditions et formes prévues aux articles L. 512-7-2 et R. 512-46-18 du code de l'environnement. Le volume estimé sur la rubrique 2714 passera de 3500m ³ à 6350m ³ .

4. Caractéristiques générales du projet

Doivent être annexées au présent formulaire les pièces énoncées à la rubrique 8.1 du formulaire

4.1 Nature du projet, y compris les éventuels travaux de démolition

Le projet consiste à moderniser le centre de tri, sous dimensionné et techniquement inapproprié au traitement de l'extention des consignes de tri des emballages.

La tour aéroréfrigérante sera démantelée.

Les locaux d'Eco-Ordi seront déplacé.

4.2 Objectifs du projet

L'objectif est de pouvoir étendre les consignes de tri à l'ensemble des emballages.

4.3 Décrivez sommairement le projet

4.3.1 dans sa phase travaux

La création de l'extention sud se fera dans une première phase.

Dans un deuxième temps l'extention au nord du centre de tri sera créée.

Enfin la tour aéroréfrigérante sera démantelée, et de nouveaux locaux sociaux seront créés durant la dernière phase de travaux.

4.3.2 dans sa phase d'exploitation

Les modifications du centre de tri vont permettre de passer de 1,5 tonne d'emballages triés par heure, à environ quatre tonnes.

4.4 A quelle(s) procédure(s) administrative(s) d'autorisation le projet a-t-il été ou sera-t-il soumis ?

La décision de l'autorité environnementale devra être jointe au(x) dossier(s) d'autorisation(s).

Le site est actuellement soumis à la réglementation ICPE.

Le site de Varilhes est soumis à un arrêté préfectoral en date du 11 janvier 2012 (et de deux arrêtés complémentaires de 2016 et 2019).

Un porter à connaissance a été transmis à la préfecture et est en cours d'instruction, la modification envisagée est soumise à enregistrement ICPE.

Aucune autre emprise n'a été identifiée.

4.5 Dimensions et caractéristiques du projet et superficie globale de l'opération - préciser les unités de mesure utilisées

Grandeurs caractéristiques	Valeur(s)
Agrandissement du bâtiment principal « centre de tri » côté Nord	454 m ²
Agrandissement du bâtiment principal « centre de tri » côté Sud	921 m ²

4.6 Localisation du projet

Adresse et commune(s)
d'implantation

Las Plantos
09120 VARILHES

Coordonnées géographiques¹

Long. 4°3'06'75"4 Lat. 01°6'3'87"8

Pour les catégories 5° a), 6° a), b) et c), 7° a), b) 9° a), b), c), d), 10°, 11° a) b), 12°, 13°, 22°, 32°, 34°, 38° ; 43° a), b) de l'annexe à l'article R. 122-2 du code de l'environnement :

Point de départ :

Long. ___° ___' ___" Lat. ___° ___' ___"

Point d'arrivée :

Long. ___° ___' ___" Lat. ___° ___' ___"

Communes traversées :

Joignez à votre demande les annexes n° 2 à 6

4.7 S'agit-il d'une modification/extension d'une installation ou d'un ouvrage existant ?

Oui

Non

4.7.1 Si oui, cette installation ou cet ouvrage a-t-il fait l'objet d'une évaluation environnementale ?

Oui

Non

4.7.2 Si oui, décrivez sommairement les différentes composantes de votre projet et indiquez à quelle date il a été autorisé ?

¹ Pour l'outre-mer, voir notice explicative

5. Sensibilité environnementale de la zone d'implantation envisagée

Afin de réunir les informations nécessaires pour remplir le tableau ci-dessous, vous pouvez vous rapprocher des services instructeurs, et vous référer notamment à l'outil de cartographie interactive CARMEN, disponible sur le site de chaque direction régionale.

Le site Internet du ministère en charge de l'environnement vous propose, dans la rubrique concernant la demande de cas par cas, la liste des sites internet où trouver les données environnementales par région utiles pour remplir le formulaire.

Le projet se situe-t-il :	Oui	Non	Lequel/Laquelle ?
Dans une zone naturelle d'intérêt écologique, faunistique et floristique de type I ou II (ZNIEFF) ?	<input type="checkbox"/>	<input checked="" type="checkbox"/>	La zone naturelle d'intérêt écologique la plus proche se trouve à 1.5 Km.
En zone de montagne ?	<input type="checkbox"/>	<input checked="" type="checkbox"/>	
Dans une zone couverte par un arrêté de protection de biotope ?	<input type="checkbox"/>	<input checked="" type="checkbox"/>	
Sur le territoire d'une commune littorale ?	<input type="checkbox"/>	<input checked="" type="checkbox"/>	
Dans un parc national, un parc naturel marin, une réserve naturelle (nationale ou régionale), une zone de conservation halieutique ou un parc naturel régional ?	<input type="checkbox"/>	<input checked="" type="checkbox"/>	
Sur un territoire couvert par un plan de prévention du bruit, arrêté ou le cas échéant, en cours d'élaboration ?	<input type="checkbox"/>	<input checked="" type="checkbox"/>	
Dans un bien inscrit au patrimoine mondial ou sa zone tampon, un monument historique ou ses abords ou un site patrimonial remarquable ?	<input type="checkbox"/>	<input checked="" type="checkbox"/>	
Dans une zone humide ayant fait l'objet d'une délimitation ?	<input type="checkbox"/>	<input checked="" type="checkbox"/>	

Dans une commune couverte par un plan de prévention des risques naturels prévisibles (PPRN) ou par un plan de prévention des risques technologiques (PPRT) ? Si oui, est-il prescrit ou approuvé ?	<input checked="" type="checkbox"/>	<input type="checkbox"/>	Zone blanche PPRN. Le plan est approuvé. Arrêté préfectoral du 27 janvier 2021
Dans un site ou sur des sols pollués ?	<input type="checkbox"/>	<input checked="" type="checkbox"/>	
Dans une zone de répartition des eaux ?	<input type="checkbox"/>	<input checked="" type="checkbox"/>	
Dans un périmètre de protection rapprochée d'un captage d'eau destiné à la consommation humaine ou d'eau minérale naturelle ?	<input type="checkbox"/>	<input checked="" type="checkbox"/>	
Dans un site inscrit ?	<input type="checkbox"/>	<input checked="" type="checkbox"/>	
Le projet se situe-t-il, dans ou à proximité :	Oui	Non	Lequel et à quelle distance ?
D'un site Natura 2000 ?	<input type="checkbox"/>	<input checked="" type="checkbox"/>	La zone Natura 2000 la plus proche se trouve à 1.5 Km.
D'un site classé ?	<input type="checkbox"/>	<input checked="" type="checkbox"/>	

6. Caractéristiques de l'impact potentiel du projet sur l'environnement et la santé humaine au vu des informations disponibles

6.1 Le projet envisagé est-il susceptible d'avoir les incidences notables suivantes ?

Veillez compléter le tableau suivant :

Incidences potentielles		Oui	Non	De quelle nature ? De quelle importance ? Appréciez sommairement l'impact potentiel
Ressources	Engendre-t-il des prélèvements d'eau ? Si oui, dans quel milieu ?	<input type="checkbox"/>	<input checked="" type="checkbox"/>	
	Impliquera-t-il des drainages / ou des modifications prévisibles des masses d'eau souterraines ?	<input type="checkbox"/>	<input checked="" type="checkbox"/>	
	Est-il excédentaire en matériaux ?	<input type="checkbox"/>	<input checked="" type="checkbox"/>	
	Est-il déficitaire en matériaux ? Si oui, utilise-t-il les ressources naturelles du sol ou du sous-sol ?	<input type="checkbox"/>	<input checked="" type="checkbox"/>	
Milieu naturel	Est-il susceptible d'entraîner des perturbations, des dégradations, des destructions de la biodiversité existante : faune, flore, habitats, continuités écologiques ?	<input type="checkbox"/>	<input checked="" type="checkbox"/>	
	Si le projet est situé dans ou à proximité d'un site Natura 2000, est-il susceptible d'avoir un impact sur un habitat / une espèce inscrit(e) au Formulaire Standard de Données du site ?	<input type="checkbox"/>	<input checked="" type="checkbox"/>	

	Est-il susceptible d'avoir des incidences sur les autres zones à sensibilité particulière énumérées au 5.2 du présent formulaire ?	<input type="checkbox"/>	<input checked="" type="checkbox"/>	
	Engendre-t-il la consommation d'espaces naturels, agricoles, forestiers, maritimes ?	<input type="checkbox"/>	<input checked="" type="checkbox"/>	
Risques	Est-il concerné par des risques technologiques ?	<input type="checkbox"/>	<input checked="" type="checkbox"/>	
	Est-il concerné par des risques naturels ?	<input type="checkbox"/>	<input checked="" type="checkbox"/>	
	Engendre-t-il des risques sanitaires ?	<input type="checkbox"/>	<input checked="" type="checkbox"/>	
	Est-il concerné par des risques sanitaires ?	<input type="checkbox"/>	<input checked="" type="checkbox"/>	
Nuisances	Engendre-t-il des déplacements/des trafics	<input type="checkbox"/>	<input checked="" type="checkbox"/>	
	Est-il source de bruit ?	<input type="checkbox"/>	<input checked="" type="checkbox"/>	Des mesures de bruit sont effectuées tous les trois ans pour le site de Varilhes.
	Est-il concerné par des nuisances sonores ?	<input type="checkbox"/>	<input checked="" type="checkbox"/>	

	Engendre-t-il des odeurs ?	<input type="checkbox"/>	<input checked="" type="checkbox"/>	
	Est-il concerné par des nuisances olfactives ?	<input type="checkbox"/>	<input checked="" type="checkbox"/>	
	Engendre-t-il des vibrations ?	<input type="checkbox"/>	<input checked="" type="checkbox"/>	
	Est-il concerné par des vibrations ?	<input type="checkbox"/>	<input checked="" type="checkbox"/>	
	Engendre-t-il des émissions lumineuses ?	<input type="checkbox"/>	<input checked="" type="checkbox"/>	
	Est-il concerné par des émissions lumineuses ?	<input type="checkbox"/>	<input checked="" type="checkbox"/>	
Emissions	Engendre-t-il des rejets dans l'air ?	<input type="checkbox"/>	<input checked="" type="checkbox"/>	Un filtre à poussières est mis en place afin de prévenir les éventuels rejets dans l'air.
	Engendre-t-il des rejets liquides ? Si oui, dans quel milieu ?	<input type="checkbox"/>	<input checked="" type="checkbox"/>	
	Engendre-t-il des effluents ?	<input type="checkbox"/>	<input checked="" type="checkbox"/>	
	Engendre-t-il la production de déchets non dangereux, inertes, dangereux ?	<input checked="" type="checkbox"/>	<input type="checkbox"/>	Les refus de tri issus de la chaîne de tri sont stockés sur l'ISDND de Mantes qui appartient au SPECTOM du Plantaurel.

Patrimoine / Cadre de vie / Population	Est-il susceptible de porter atteinte au patrimoine architectural, culturel, archéologique et paysager ?	<input type="checkbox"/>	<input checked="" type="checkbox"/>	
	Engendre-t-il des modifications sur les activités humaines (agriculture, sylviculture, urbanisme, aménagements), notamment l'usage du sol ?	<input type="checkbox"/>	<input checked="" type="checkbox"/>	

6.2 Les incidences du projet identifiées au 6.1 sont-elles susceptibles d'être cumulées avec d'autres projets existants ou approuvés ?

Oui Non Si oui, décrivez lesquelles :

6.3 Les incidences du projet identifiées au 6.1 sont-elles susceptibles d'avoir des effets de nature transfrontière ?

Oui Non Si oui, décrivez lesquels :

6.4 Description, le cas échéant, des mesures et des caractéristiques du projet destinées à éviter ou réduire les effets négatifs notables du projet sur l'environnement ou la santé humaine (pour plus de précision, il vous est possible de joindre une annexe traitant de ces éléments) :

Un porté à connaissance en préfecture et est en cours d'instruction.

7. Auto-évaluation (facultatif)

Au regard du formulaire rempli, estimez-vous qu'il est nécessaire que votre projet fasse l'objet d'une évaluation environnementale ou qu'il devrait en être dispensé ? Expliquez pourquoi.

Selon l'article R 181-46 du code l'environnement sur l'appréciation des modifications substantielles, le projet de modification :

- ne constitue pas une extension devant faire l'objet d'une nouvelle évaluation environnementale en application de l'article R. 122-2 du Code de l'Environnement ;
- n'atteint pas des seuils quantitatifs et des critères fixés par arrêté du ministre chargé de l'environnement ;
- n'est pas de nature à entraîner des dangers et inconvénients significatifs pour les intérêts mentionnés à l'article L. 181-3.

Le projet de modification est donc considéré comme non substantiel.

8. Annexes

8.1 Annexes obligatoires

Objet		
1	Document CERFA n°14734 intitulé « informations nominatives relatives au maître d'ouvrage ou pétitionnaire » - non publié ;	<input checked="" type="checkbox"/>
2	Un plan de situation au 1/25 000 ou, à défaut, à une échelle comprise entre 1/16 000 et 1/64 000 (il peut s'agir d'extraits cartographiques du document d'urbanisme s'il existe) ;	<input checked="" type="checkbox"/>
3	Au minimum, 2 photographies datées de la zone d'implantation, avec une localisation cartographique des prises de vue, l'une devant permettre de situer le projet dans l'environnement proche et l'autre de le situer dans le paysage lointain ;	<input checked="" type="checkbox"/>
4	Un plan du projet <u>ou</u> , pour les travaux, ouvrages ou aménagements visés aux catégories 5° a), 6°a), b) et c), 7°a), b), 9°a), b), c), d), 10°, 11°a), b), 12°, 13°, 22°, 32, 38° ; 43° a) et b) de l'annexe à l'article R. 122-2 du code de l'environnement un projet de tracé ou une enveloppe de tracé ;	<input checked="" type="checkbox"/>
5	Sauf pour les travaux, ouvrages ou aménagements visés aux 5° a), 6°a), b) et c), 7° a), b), 9°a), b), c), d), 10°, 11°a), b), 12°, 13°, 22°, 32, 38° ; 43° a) et b) de l'annexe à l'article R. 122-2 du code de l'environnement : plan des abords du projet (100 mètres au minimum) pouvant prendre la forme de photos aériennes datées et complétées si nécessaire selon les évolutions récentes, à une échelle comprise entre 1/2 000 et 1/5 000. Ce plan devra préciser l'affectation des constructions et terrains avoisinants ainsi que les canaux, plans d'eau et cours d'eau ;	<input checked="" type="checkbox"/>
6	Si le projet est situé dans un site Natura 2000, un plan de situation détaillé du projet par rapport à ce site. Dans les autres cas, une carte permettant de localiser le projet par rapport aux sites Natura 2000 sur lesquels le projet est susceptible d'avoir des effets.	<input checked="" type="checkbox"/>

8.2 Autres annexes volontairement transmises par le maître d'ouvrage ou pétitionnaire

Veillez compléter le tableau ci-joint en indiquant les annexes jointes au présent formulaire d'évaluation, ainsi que les parties auxquelles elles se rattachent

Objet

9. Engagement et signature

Je certifie sur l'honneur l'exactitude des renseignements ci-dessus



Fait à **Varilhes**

le, **08 novembre 2021**

Signature





Ministère chargé
de
l'environnement

Annexe n°1 à la demande d'examen au cas par cas préalable à la réalisation d'une étude d'impact

Informations nominatives relatives au maître d'ouvrage ou pétitionnaire
À JOINDRE AU FORMULAIRE CERFA N° 14734

**NOTA : CETTE ANNEXE DOIT FAIRE L'OBJET D'UN DOCUMENT NUMÉRISÉ PARTICULIER
LORSQUE LA DEMANDE D'EXAMEN AU CAS PAR CAS EST ADRESSÉE À L'AUTORITÉ ENVIRONNEMENTALE
PAR VOIE ÉLECTRONIQUE**

Personne physique

Adresse

Numéro

Extension

Nom de la voie

Code Postal

Localité

Pays

Tél

Fax

Courriel

@

Personne morale

Adresse du siège social

Numéro

Extensio
n

Nom de la voie

LAS PLANTOS

Code postal

0 9 1 2 0

Localité

VARILHES

Pays

Tél

05.61.68.02.02

Fax

Courriel

contact@smectom.fr

Personne habilitée à fournir des renseignements sur la présente demande

Nom

RENAUDIN

Prénom Charlotte

Qualité

Technicienne ICPE

Tél

05.61.68.46.53

Fax

Courriel

charlotte.renaudin@smectom.fr

En cas de co-maîtrise d'ouvrage, listez au verso l'ensemble des maîtres d'ouvrage.

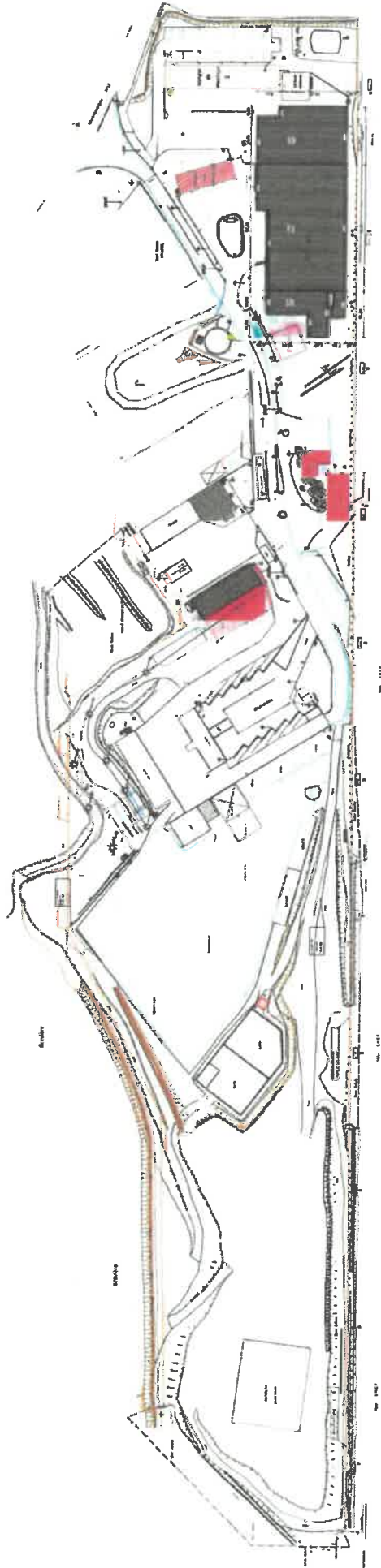

Les cotes indiquées sur les plans sont approximatives. Ce document ne devra pas être utilisé pour la réalisation des ouvrages.

Maitre d'œuvre :	Maitre d'ouvrage :	Date :	Dossier :
	SMECTOM DU PLANTAUREL Les Plantos 09120 - VARILHES	03/12/2019	
CM2A Cédric MUÑOZ <small>Architecte D.P.L.G. - Imprimeur - O.E.</small> <small>10, rue de la République - 34293 - LARSENNE - Cedex 01</small> <small>Tel : 03 51 08 56 00 - Fax : 03 51 08 30 33</small>	Projet : Extension d'un bâtiment existant Les Plantos 09120 - VARILHES	Rif : 1675-19	Echelle : 1/1750
DEMANDE DE PERMIS DE CONSTRUIRE		PLAN DE MASSE ENSEMBLE	

Zone d'implantation du projet d'extension du centre de tri du SPECTOM du Plantaurel



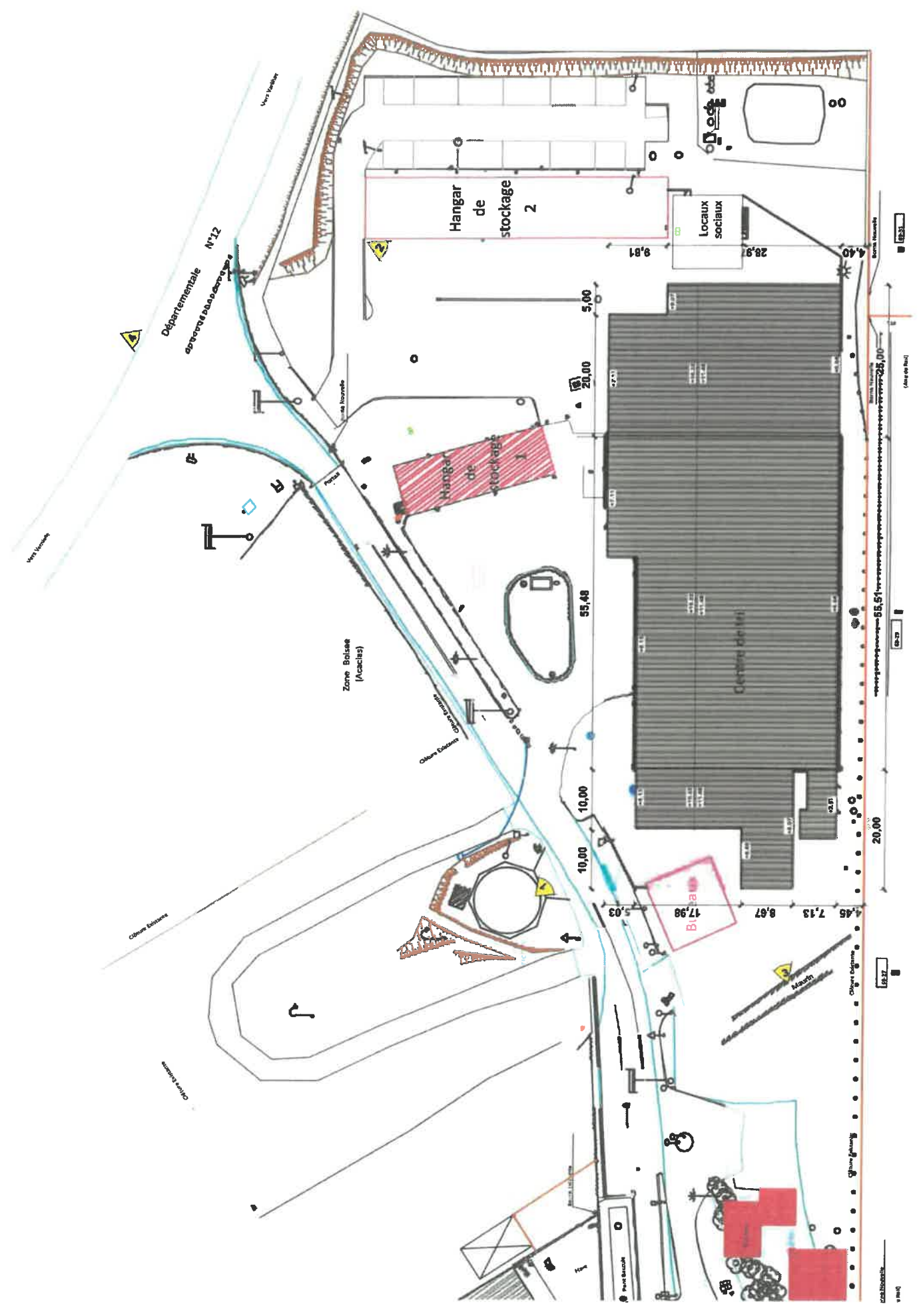

Vers Foire

Vers Village

Vers Village

Propriétaire :
**SMECTOM
 DU
 PLANTAUREL**

Restauration et extension
 des bâtiments du centre de tri
 de Vairlhies
 Plan de masse

Commune :
08120 VARILHES

Date : 31/07/2020
 Index : 0

Échelle :
 1:500

Dessiné par :
 GC

Révisé par :
 GC

N° plan :
 03

Référence du plan :
 2020-07-31 PRO

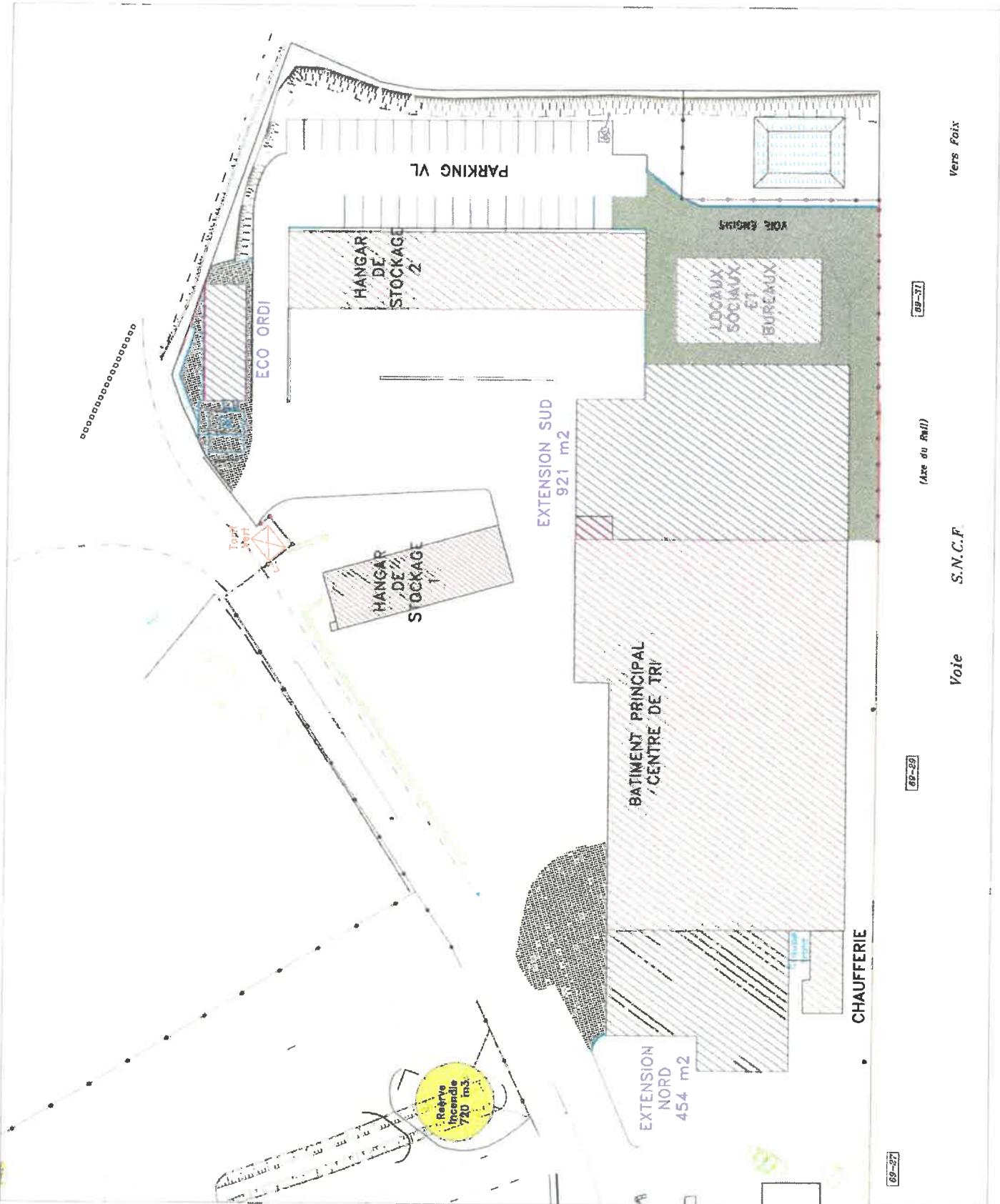
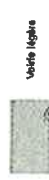

Vers Foix

(Axe du Rn11)

S.N.C.F.

Voie

CHAUFFERIE

69-27

69-29

69-31

PARKING VL

HANGAR DE STOCKAGE 2

HANGAR DE STOCKAGE 1

EXTENSION SUD 921 m2

BATIMENT PRINCIPAL / CENTRE DE TRI

EXTENSION NORD 454 m2

LOCALS SOCIAUX ET BUREAUX

ECO ORDI

Réserve Incendie 720 m3

Propriétaire :

**SMECTOM
DU
PLANTAUREL**

Restitution et extension
des bâtiments du centre de tri
de Varilhès
Bâtiment principal centre
de tri - Niveau RDC

Commune :
09120 VARILHES

Date : 31/07/2020

Indice : 0

Echelle :
1:400

N° plan :
D4

Destiné par :
GC

Révisé par :
GC

Références du plan :
2020-07-31 PRO

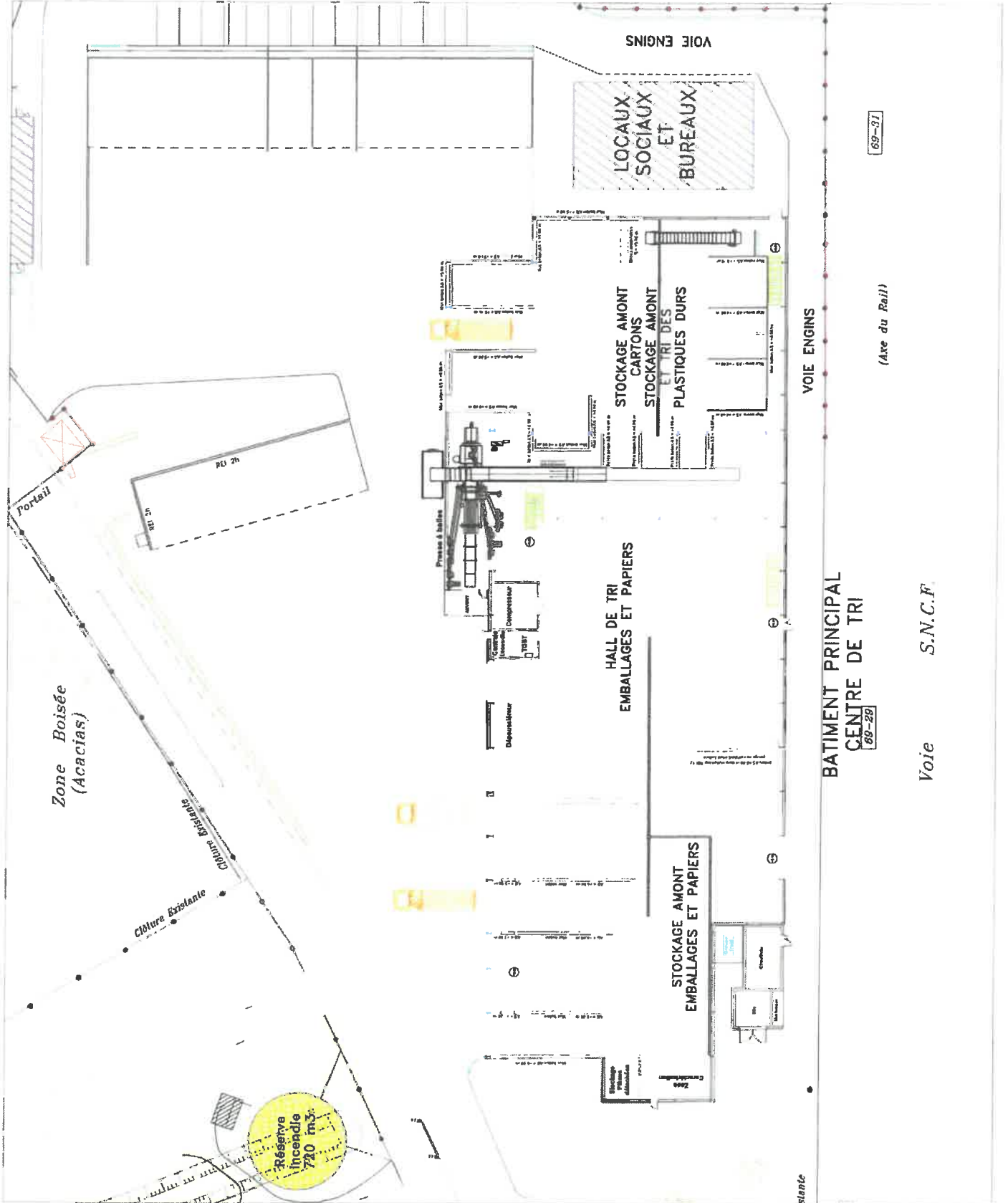

**BATIMENT PRINCIPAL
CENTRE DE TRI**

[69-29]

Voie

S.N.C.F.

(Axe du Rail)

[69-31]



Les cotées indiquées sur les plans sont approximatives. Ce document ne devra pas être utilisé pour la réalisation des ouvrages.

PC1

PLAN DE SITUATION
PLAN CADASTRAL

Echelle :
1/20 000
1/ 3 000

DEMANDE DE PERMIS DE CONSTRUIRE

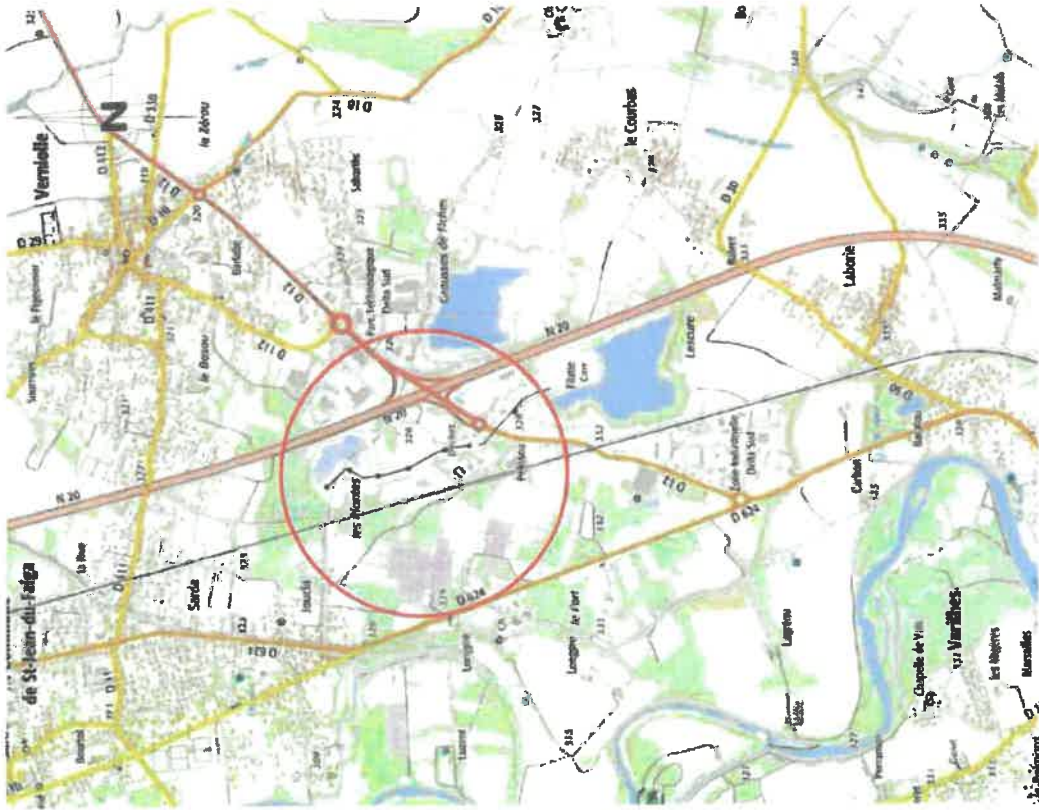

Date : 03/12/2019

Dossier :

03/12/2019

Réf : 1675-19

Maître d'ouvrage :

SMECTOM DU PLANTAUREL

Las Plantes
09120 - VARILHES

Projet : Extension d'un bâtiment existant
Las Plantes
09120 - VARILHES

Maître d'œuvre :

CM2A
Cédric MUÑOZ

Architecte D.P.L. S. Ingénieur - D.S.
S. M. U. R. O. S. @ C. M. S. A. 018
L'Agence de l'Amont - 0200 1500000000
N° 020100300 - Fax. 020100303



Propriétaire :

**SMECTOM
DU
PLANTAUREL**

Restructuration et extension
des bâtiments du centre de tri
de Varilhes
Plan étendu des abords

Commune :

09120 VARILHES

Date : 30/08/21

Index : 0

Echelle :
1/5000

N° plan :

Devisé par :
GC

Révisé par :
GC

Référence du plan :



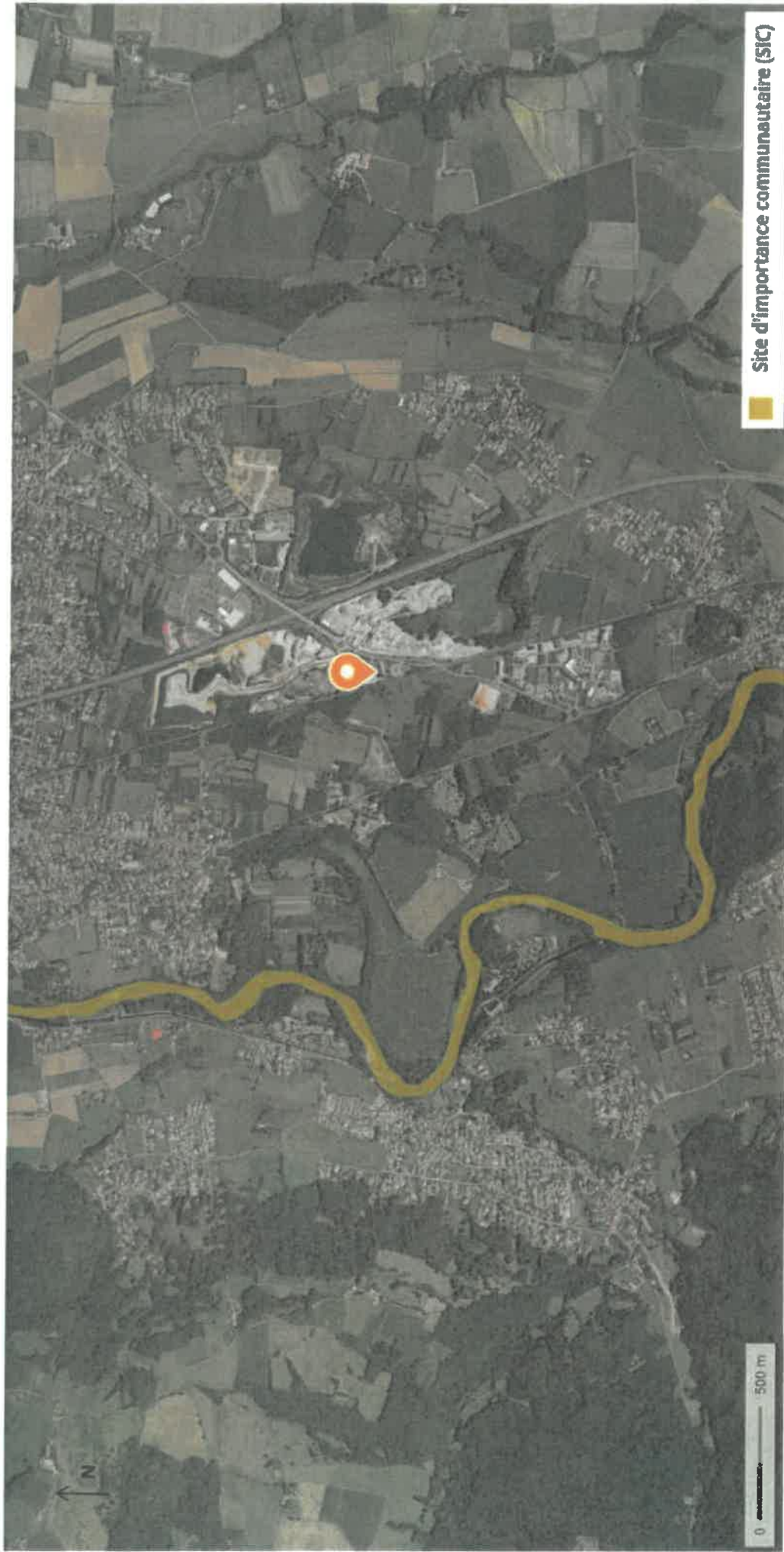

Centre de tri de Varilhes, par rapport aux sites Natura 2000

